

Manual para importar base de datos desde archivos (ZXD)

Para importar datos seleccione Menú de Inicio de Windows->Maxicomercio->Herramientas->Transporte de datos->Exportar o importar base de datos.

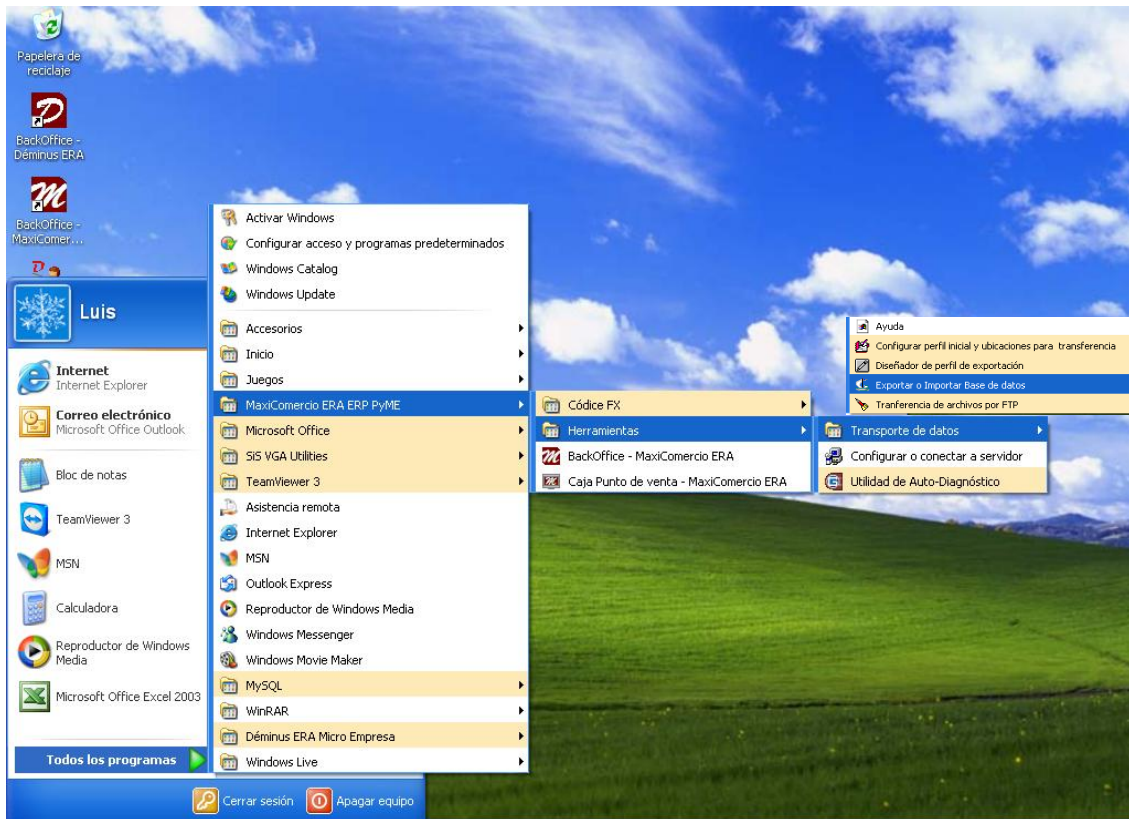

Seleccione la conexión a base de datos, a la cual puede desea importar.

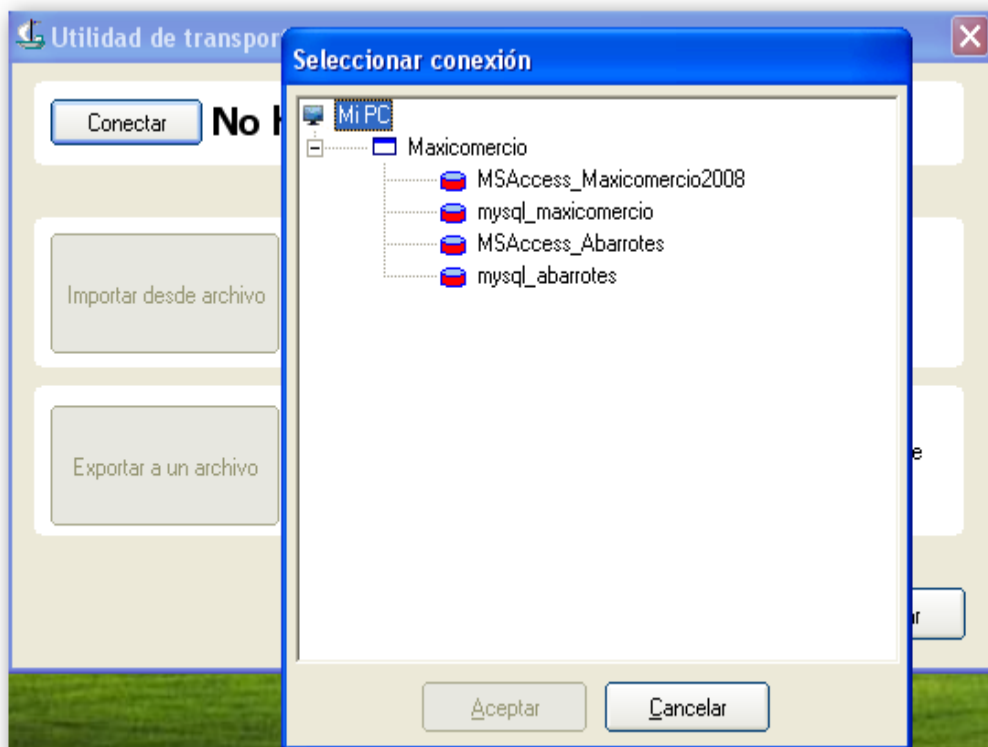

Ingrese la clave para dicha conexión.

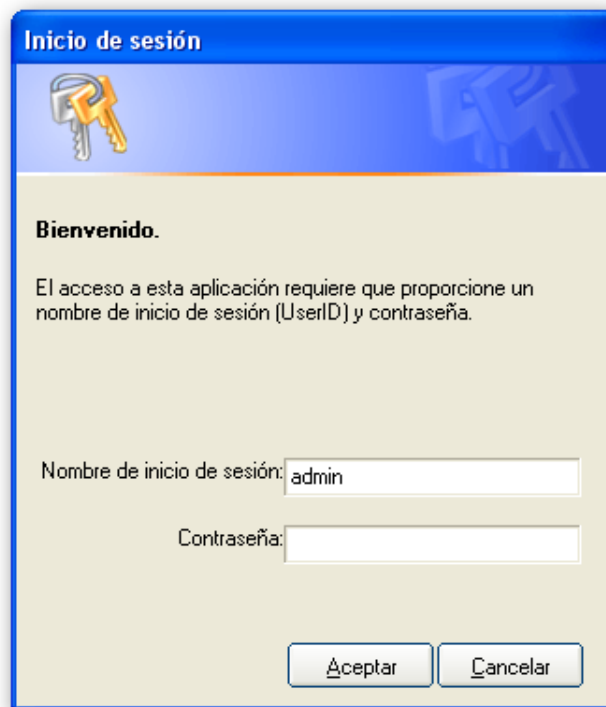

Posteriormente podrá verificar que ya se encuentra conectado con el nombre de la conexión, también tendrá que indicar la ubicación del archivo a importar (que ha descargado previamente con extensión **ZXD**). Tal como se muestra en la imagen.

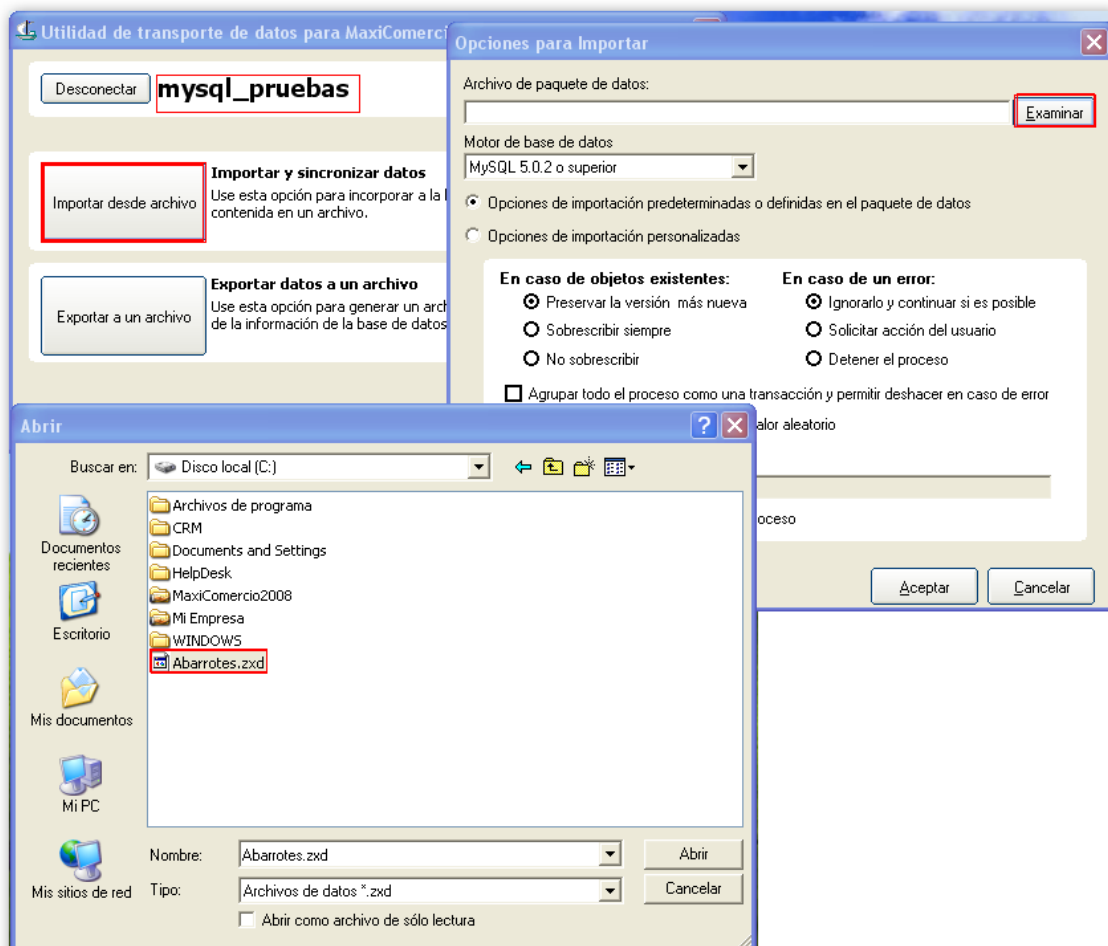

El sistema empezara a importar la base de datos a la conexión indicada, como se muestra en pantalla.

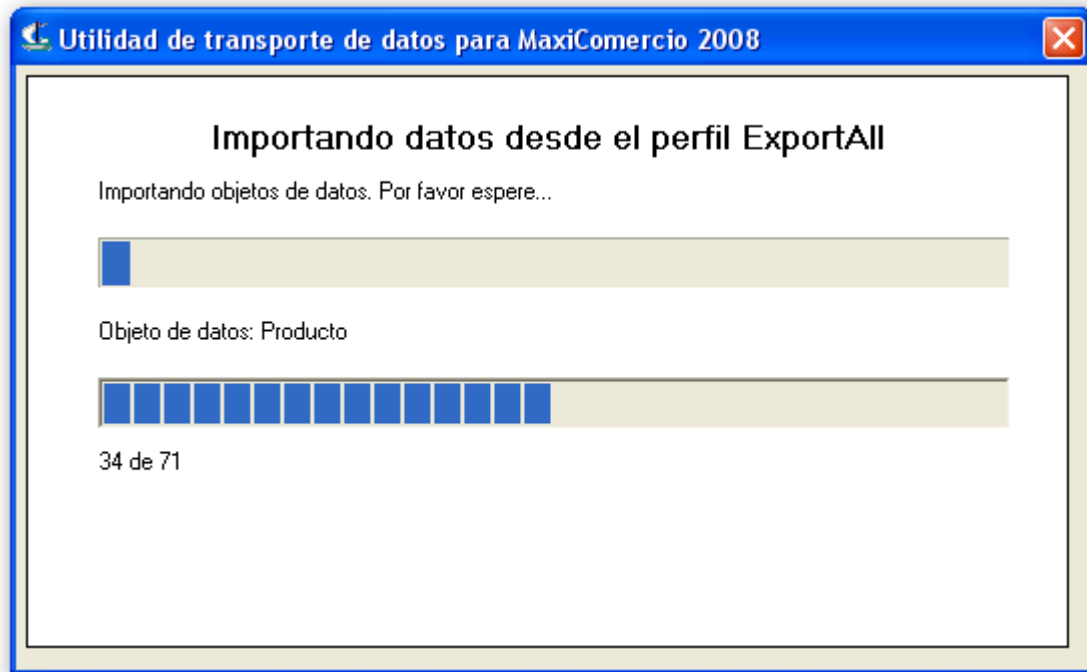

Al final aparecerá un mensaje en el cual indicara el status de la importación de datos.

